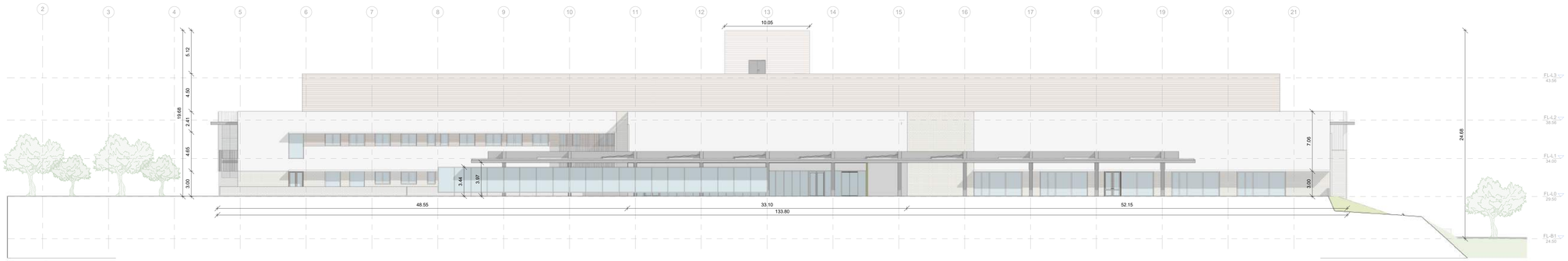

Prospetto Est
1 : 200

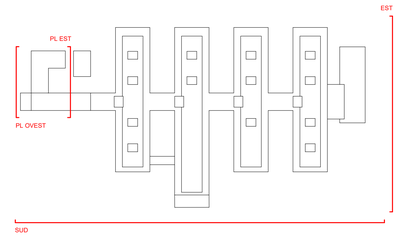

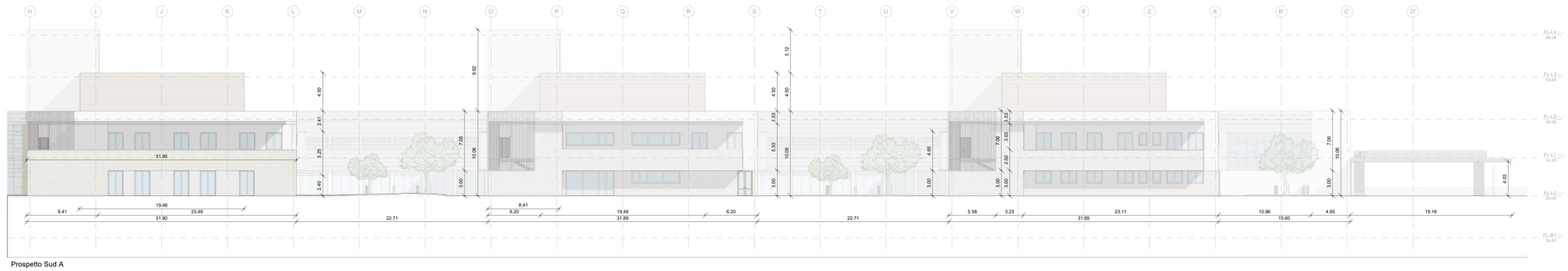

Prospetto Sud A
1 : 200

Prospetto Sud B
1 : 200

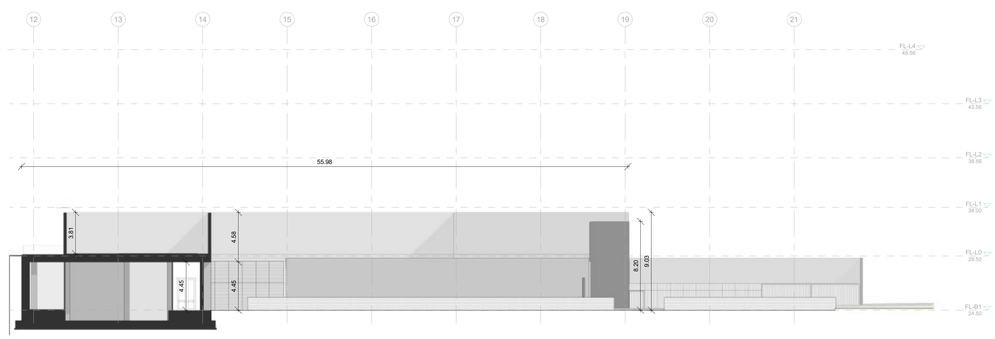

Prospetto Polo tecnologico Est
1 : 200

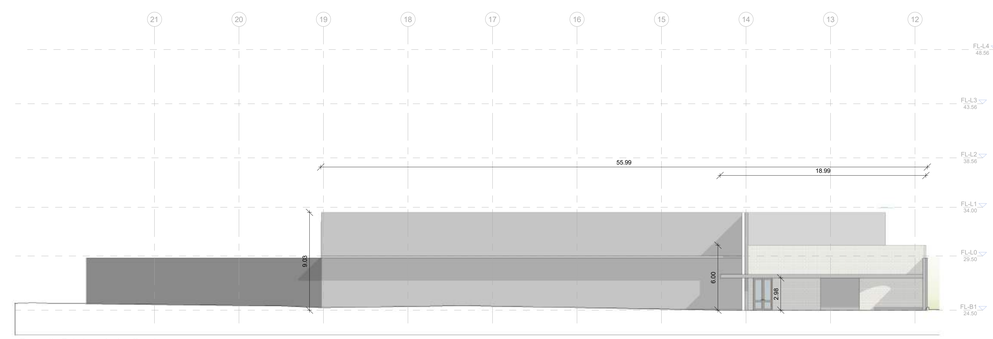

Prospetto Polo tecnologico Ovest
1 : 200

ASL BT PuglIaSalute

REGIONE PUGLIA

REGIONE PUGLIA - AZIENDA SANITARIA LOCALE DELLA PROVINCIA DI BARLETTA-ANDRIA-TRANI - "ASL BAT"

Servizio di architettura e ingegneria di progettazione di fattibilità tecnica ed economica, coordinamento in fase di progettazione, direzione lavori, coordinamento in fase di esecuzione incluso studio clinico-gestionale, di redazione della relazione geologica, delle indagini geologiche e geognostiche con prove di laboratorio e di tutte le prestazioni accessorie ed eventuali opzioni
"REALIZZAZIONE DEL NUOVO OSPEDALE DEL NORD BARESE"
C.I.G. 9805266978 - C.U.P. C15F21001850001

GRUPPO DI PROGETTAZIONE

manens

ORDINE DEGLI INGEGNERI DELLA PROVINCIA DI BARI Ing. Antonio Farano n. 6843

ORDINE DEGLI INGEGNERI DELLA PROVINCIA DI BARI Ing. Francesco Ruggiero n. 4000

INTEGRAZIONE PRESTAZIONI SPECIALISTICHE
Prof. Ing. F. Ruggiero ☑

PROJECT MANAGEMENT
Ing. A. Izzarito ☑

ARCHITETTURA
Arch. F. Bortolomi ☑

IMPIANTI MECCANICI
Prof. Ing. M. Strado ☐

IMPIANTI ELETTRICI
Ing. G. Finotti ☐

ACUSTICA
Arch. A. Liblera ☐

COORDINATORE DELLA SICUREZZA IN FASE DI PROGETTAZIONE
Arch. F. Bortolomi ☐

ARCHEOLOGIA
Dott. L. Vallesi ☐

GEOLOGIA
Dott. A. Valmacchino ☐

BIM MANAGER
Ing. Onofrio Sancilio ☐

STUDIO ALTIERI

ARCHITETTURA Co-progettazione
Ing. M. Smiderle ☐

GEOTECNICA E STRUTTURE
Ing. M. Smiderle ☐

PREVENZIONE INCENDI
Ing. M. Smiderle ☐

IDRAULICA, IDROGEOLOGIA E SISMICA
Ing. M. Smiderle ☐

IMPATTO AMBIENTALE
Ing. M. Smiderle ☐

PINE ARQ

ARCHITETTURA Co-progettazione
Arch. A. De Pinedo ☑

AGM PROJECT CONSULTING

STUDIO CLINICO GESTIONALE
Ing. L. Algostino ☐

CONSULENTI E SUBAPPALTATORI / SPECIALISTI

COMMITTENTE

Regione Puglia - Azienda Sanitaria Locale - ASL BAT

Via Fornaci, 201 - 76123 Andria (BT)
P.IVA 06391740724 - C.F. 90062670725
sito istituzionale: www.sanita.puglia.it

DIRETTORE GENERALE
Dott.ssa Tiziana Dimatteo

RESPONSABILE UNICO DI PROGETTO
Ing. Antonio Farano

Fase:
PFTE

Disciplina:
Progetto architettonico

Tipologia:
Prospetto

Scala:	Data:	Codice elaborato:
1:200	Marzo 2025	A-305_ps_SE

Nome file:
6194PFTE gA305- 00_ps_prSE-G

Descrizione elaborato:
Generale
Prospetto Sud-Est-PT

Rev.	Data:	Note:
00	Marzo 2025	Emissione CdS