

QUADRO "A": FOTO DI DETTAGLIO



QUADRO "C": CONI VISUALI



QUADRO "A": FOTO DI DETTAGLIO

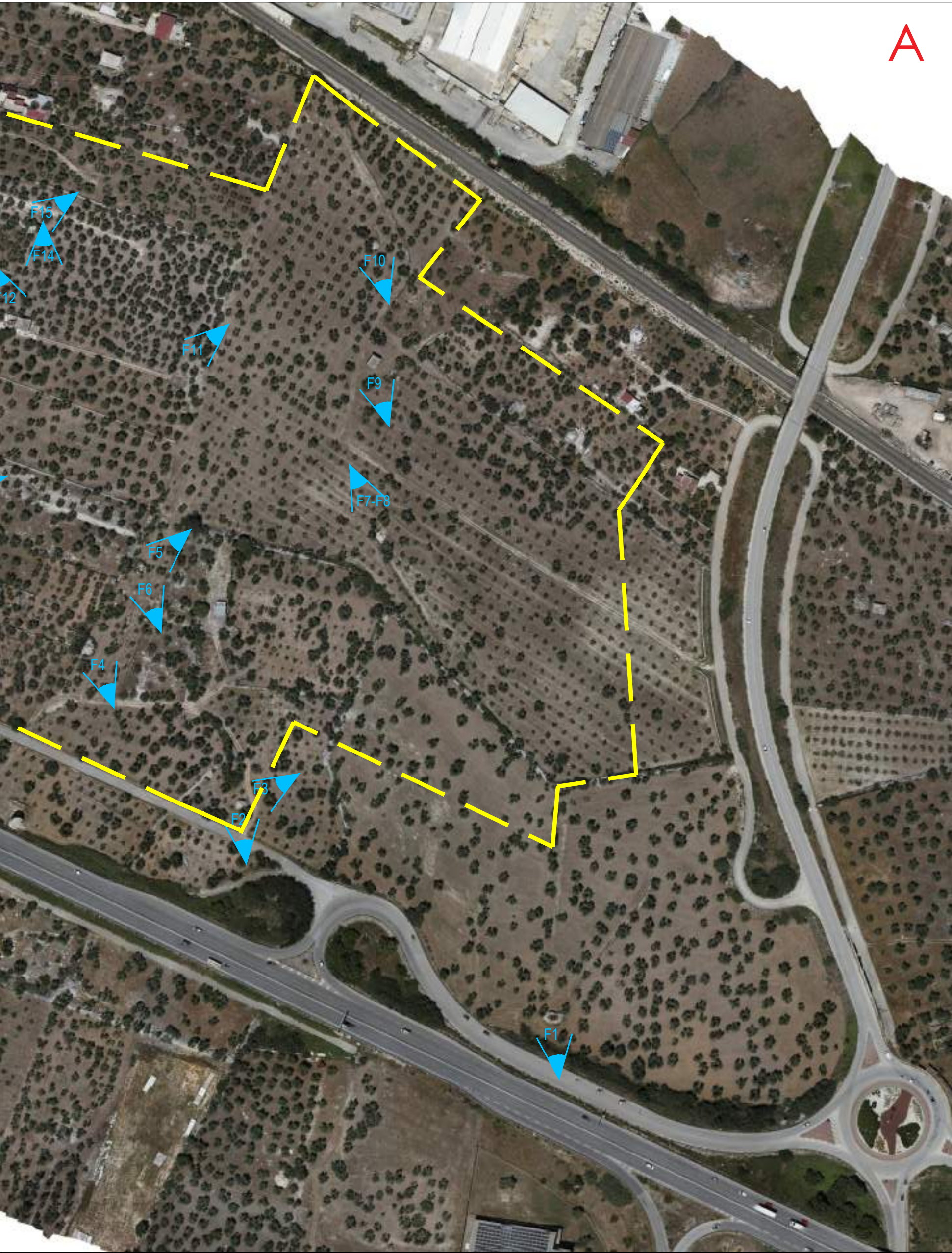

KEY PLAN



LEGENDA:  
INDICAZIONE DEI PUNTI DI PRESA FOTOGRAFICA:

- Cn° CONI VISUALI
- Fn° FOTO DI DETTAGLIO
- AREA DI INTERVENTO

N.B. : Per i riferimenti alle foto vedere la relazione fotografica

REGIONE PUGLIA - AZIENDA SANITARIA LOCALE DELLA PROVINCIA DI BARLETTA-ANDRIA-TRANI"ASL BAT"

Servizio di architettura e ingegneria di progettazione di fattibilità tecnica ed economica, coordinamento in fase di progettazione, direzione lavori, coordinamento in fase di esecuzione incluso studio clinico-gestionale, di redazione della relazione geologica, delle indagini geologiche e geognostiche con prove di laboratorio e di tutte le prestazioni accessorie ed eventuali opzioni  
"REALIZZAZIONE DEL NUOVO OSPEDALE DEL NORD BARESE"  
C.I.G. 9805266978 - C.U.P. C15F21001850001

GRUPPO DI PROGETTAZIONE	COMMITTENTE
 <input type="checkbox"/> INTEGRATE LE PRESTAZIONI SPECIALISTICHE Prof. Ing. F. Ruggiero <input type="checkbox"/> PROJECT MANAGEMENT Ing. A. Luperto <input checked="" type="checkbox"/> ARCHITETTURA Arch. P. Bartolami <input type="checkbox"/> IMPIANTI MECCANICI Prof. Ing. M. Strada <input type="checkbox"/> IMPIANTI ELETTRICI Ing. G. Finotti <input type="checkbox"/> ACUSTICA Ing. A. Usiero <input type="checkbox"/> COORDINATORE DELLA SICUREZZA IN FASE DI PROGETTAZIONE Arch. P. Bartolami <input type="checkbox"/> ARCHEOLOGIA Dott. L. Vollet <input type="checkbox"/> GEOLOGIA Dott. A. Valmachino <input type="checkbox"/> BIM MANAGER Ing. Onofrio Sancio  <input checked="" type="checkbox"/> ARCHITETTURA Co-progettazione Ing. M. Smiderle <input type="checkbox"/> GEOTECNICA E STRUTTURE Ing. M. Smiderle <input type="checkbox"/> PREVENZIONE INCENDI Ing. M. Smiderle <input type="checkbox"/> DRAULICA, IDROGEOLOGIA E SISMICA Ing. M. Smiderle <input type="checkbox"/> IMPATTO AMBIENTALE Ing. M. Smiderle   <input checked="" type="checkbox"/> ARCHITETTURA Co-progettazione Arch. A. De Pineda   <input type="checkbox"/> STUDIO CLINICO GESTIONALE Ing. L. Algotino	<b>Regione Puglia - Azienda Sanitaria Locale - ASL BAT</b>  Via Fornaci, 201 - 76123 Andria (BT) P.IVA 06391740724 - C.F. 90062670725 sito istituzionale: <a href="http://www.sanita.puglia.it">www.sanita.puglia.it</a>  <b>DIRETTORE GENERALE</b> Dott.ssa Tiziana Dimatteo  <b>RESPONSABILE UNICO DI PROGETTO</b> Ing. Antonio Farano  

Fase: <b>POTE</b>		
Disciplina: <b>TOPOGRAFIA</b>		
Tipologia: <b>PLANIMETRIA</b>		
Scala:	Data: <b>Marzo 2025</b>	
Codice elaborato: <b>P-104-rt</b>		
Nome file: <b>6194PFTEgP104-00_rt_vi-G</b>		
Descrizione elaborato: <b>AREA DI INTERVENTO FOTO DI DETTAGLIO CON I CONI VISUALI</b>		
Rev. <b>00</b>	Data: <b>03/2025</b>	Note: <b>Prima emissione</b>

Nome file: 6194PFTEgP104-00\_rt\_vi-G.png

Elaborato di competenza del progettista indicato